Adiantamento Salarial

1. Atalho para acesso: Ctrl + D

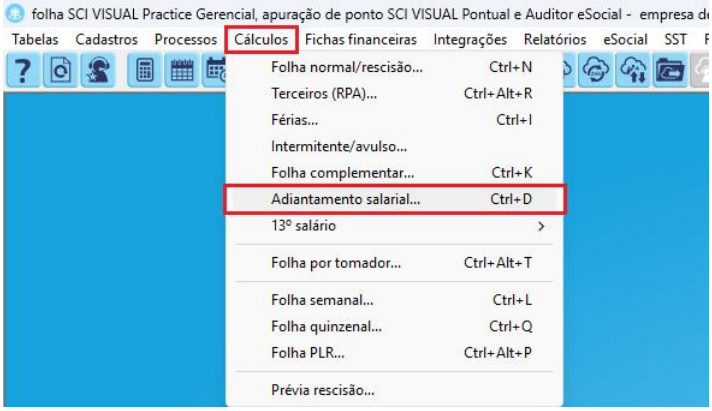

1.1. Configuração Inicial:

Para o cálculo de adiantamento deverá, no cadastro do funcionário, estar marcada a opção de Adiantamento.

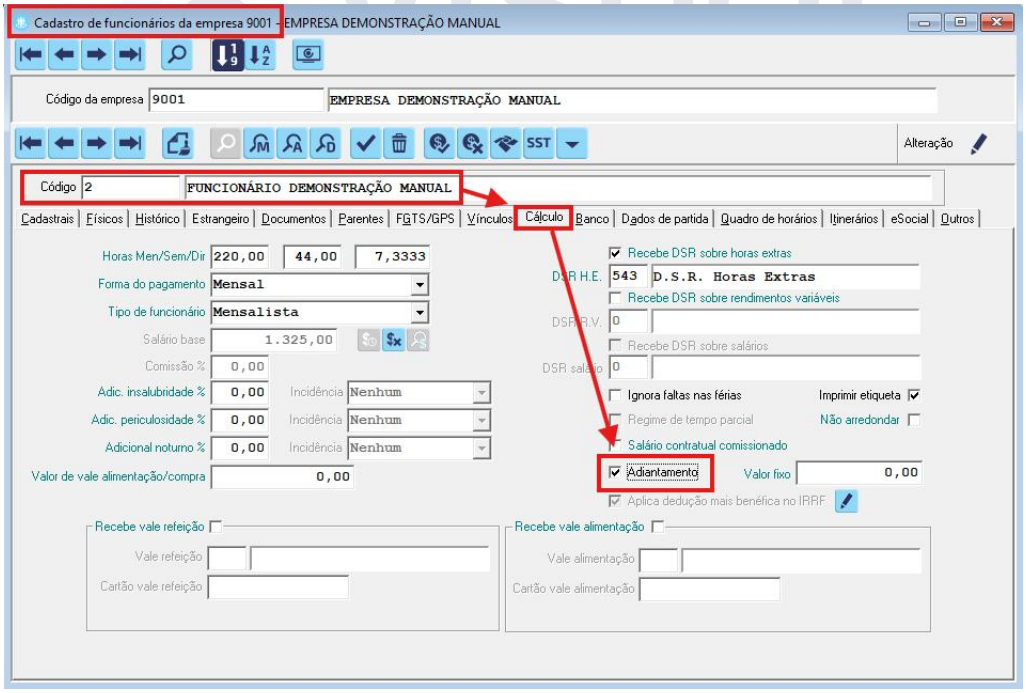

Existem duas formas de calcular o Adiantamento salarial. São elas:

1.2. Coletiva:

Ao informar o código do funcionário como 0 (zero), o sistema mudará a formatação para permitir o cálculo de todos os funcionários de uma só vez.

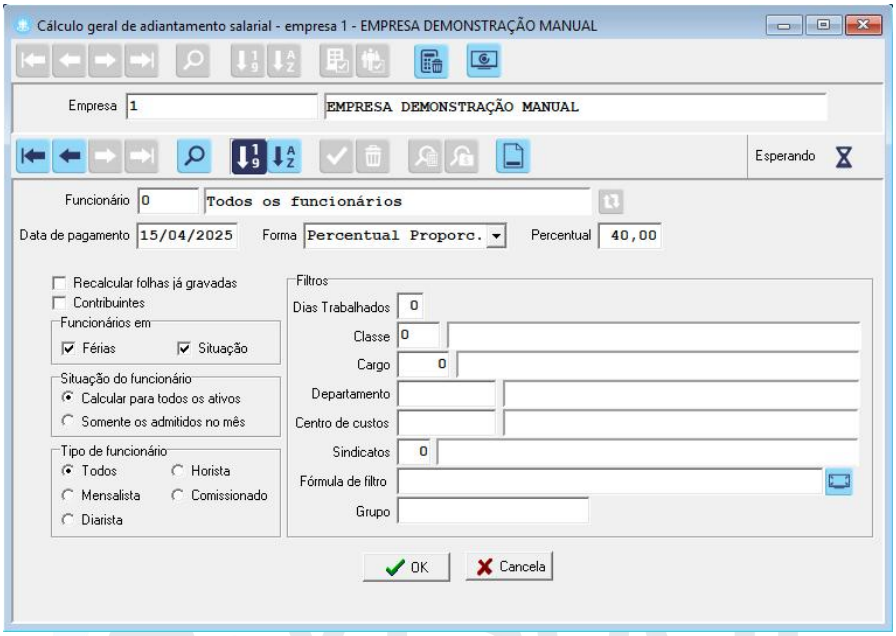

Para calcular apenas alguns funcionários por seleção manual, pressione **Ctrl + F9** no campo de código de funcionário e marque os desejados:

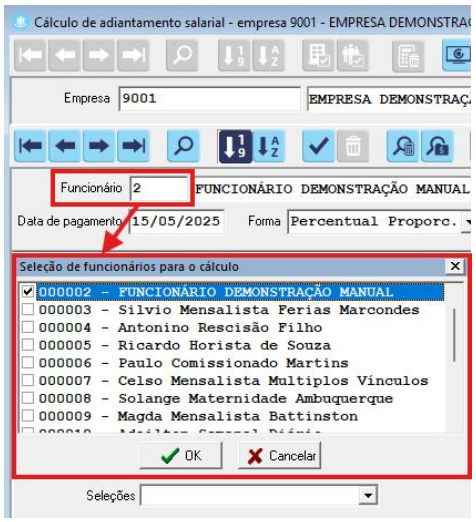

Para cálculo de todas as empresas e todos os funcionários, informe o código da empresa como 0 (zero).

Data de pagamento será a informada em relatórios

Forma:

-Percentual: Indica que a forma do cálculo será em percentual.

-Valor: Indica que a forma do cálculo será em valor.

-Percentual Proporcional: Indica que a forma de cálculo será em percentual proporcional para funcionários admitidos e em férias no mês.

Nos parâmetros exibidos na tela, ainda é possível configurar:

-Recalcular folhas já gravadas: Utilizado para refazer quaisquer adiantamentos já calculados na competência acessada.

-Contribuintes: caso seja necessário calcular folha de adiantamento contribuintes também, não apenas para os funcionários.

-Funcionários em férias ou outra situação de afastamento.

-Situação do funcionário: permite escolher entre todos os ativos ou apenas os admitidos no mês.

-Tipo de funcionário: corresponde ao parâmetro cadastrado no registro do funcionário:

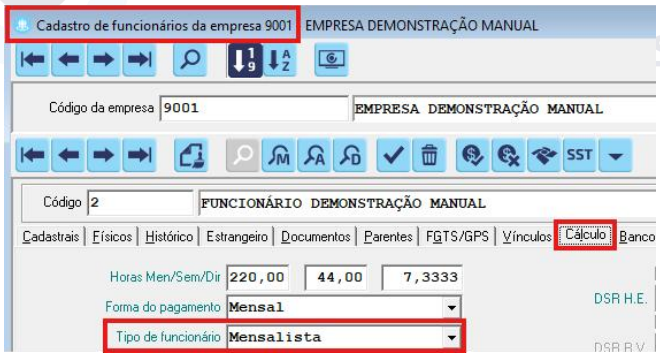

Filtros podem ser utilizados para selecionar apenas determinados funcionários, geralmente utilizado por sindicato ou cargo.

Ao finalizar e pressionar **OK**, o sistema irá lançar as folhas de adiantamento dos funcionários. Em caso de inconsistência em alguma folha, um pop-up será exibido informando o problema.

1.3. Individual:

Para calcular o adiantamento de um único funcionário ou contribuinte, basta informar a empresa, o funcionário, a data de pagamento, a forma de cálculo e o percentual. Ao pressionar Enter, a folha será calculada.

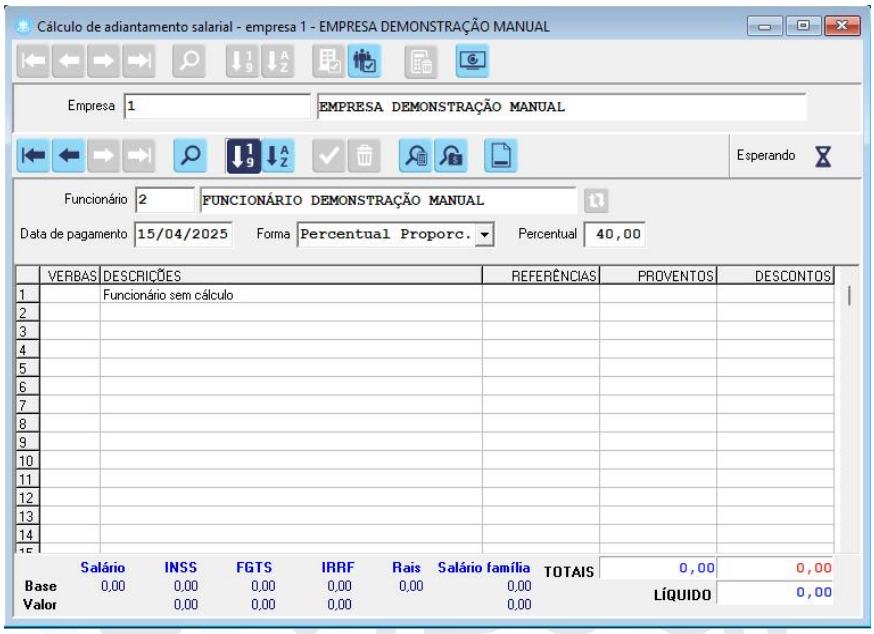

1.4. Observações sobre o cálculo:

O sistema está configurado para entender como base para adiantamento algumas verbas de adicionais, como por exemplo a verba 101 - Adicional Insalubridade, caso não deseje que ela componha base de salário para adiantamento, deverá ser retirada via Verbas Associadas Sim, no cadastro dos funcionários.

No cadastro de verbas, aba de Espelho folha é onde pode ver que esta verba está para aparecer no adiantamento salarial.

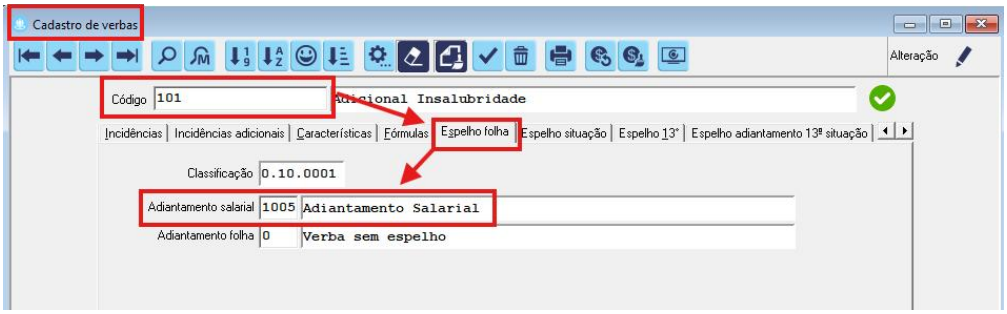

Caso queira retirar ela, não deve ser feito pelo cadastro da verba, pois alterará para todas as empresas, ao invés deverá ser feito pelo cadastro de funcionário:

Informe a verba 101 ou a desejada sem valores e salve-a.

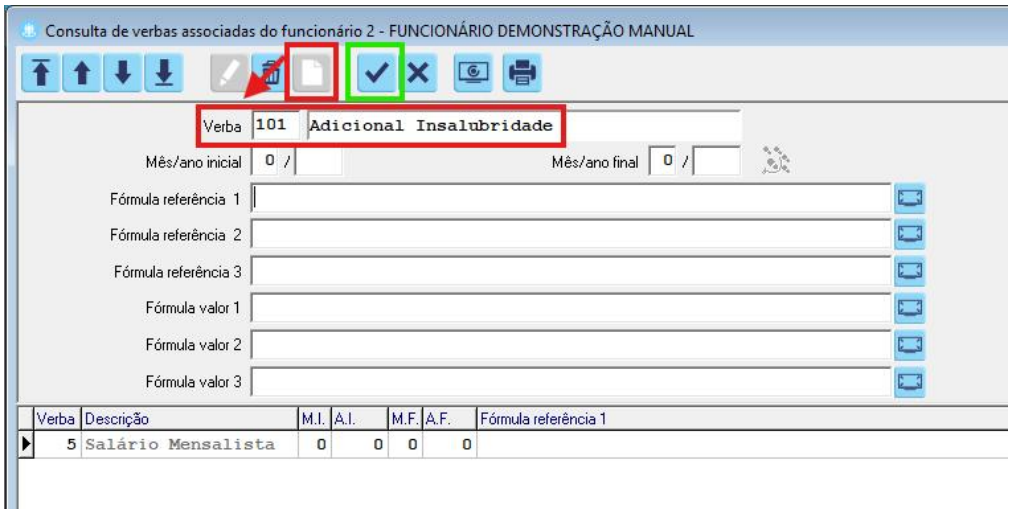

Em seguida ela aparecerá na lista abaixo, selecione-a e vá no ícone de espelhos:

Em seguida retire a verba do campo de Adiantamento salarial.

Atenção: Deverá ser feito em todos os funcionários

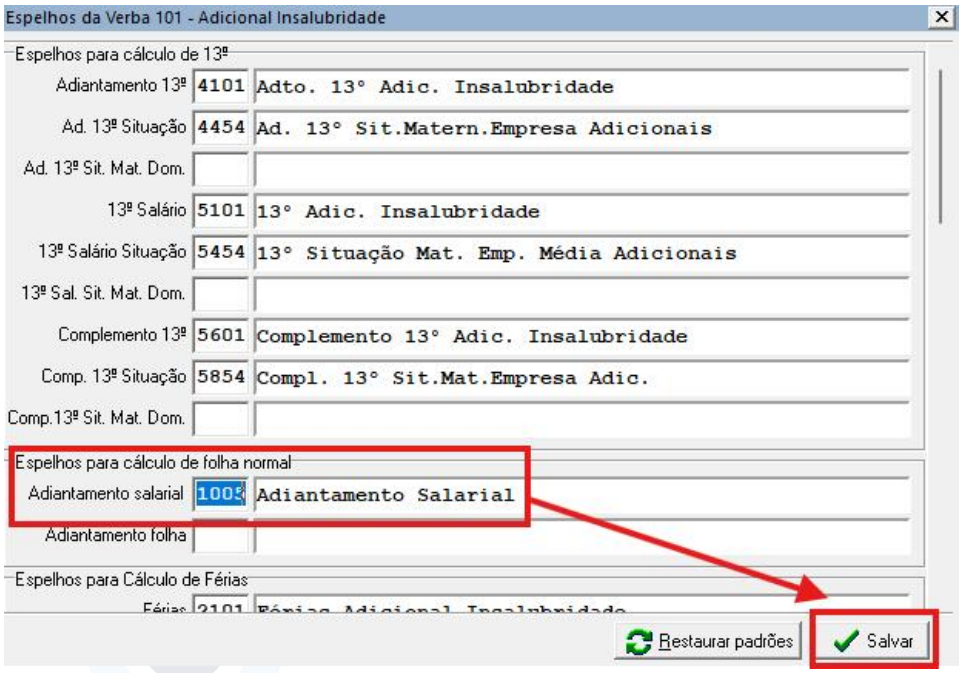

Salve as alterações.